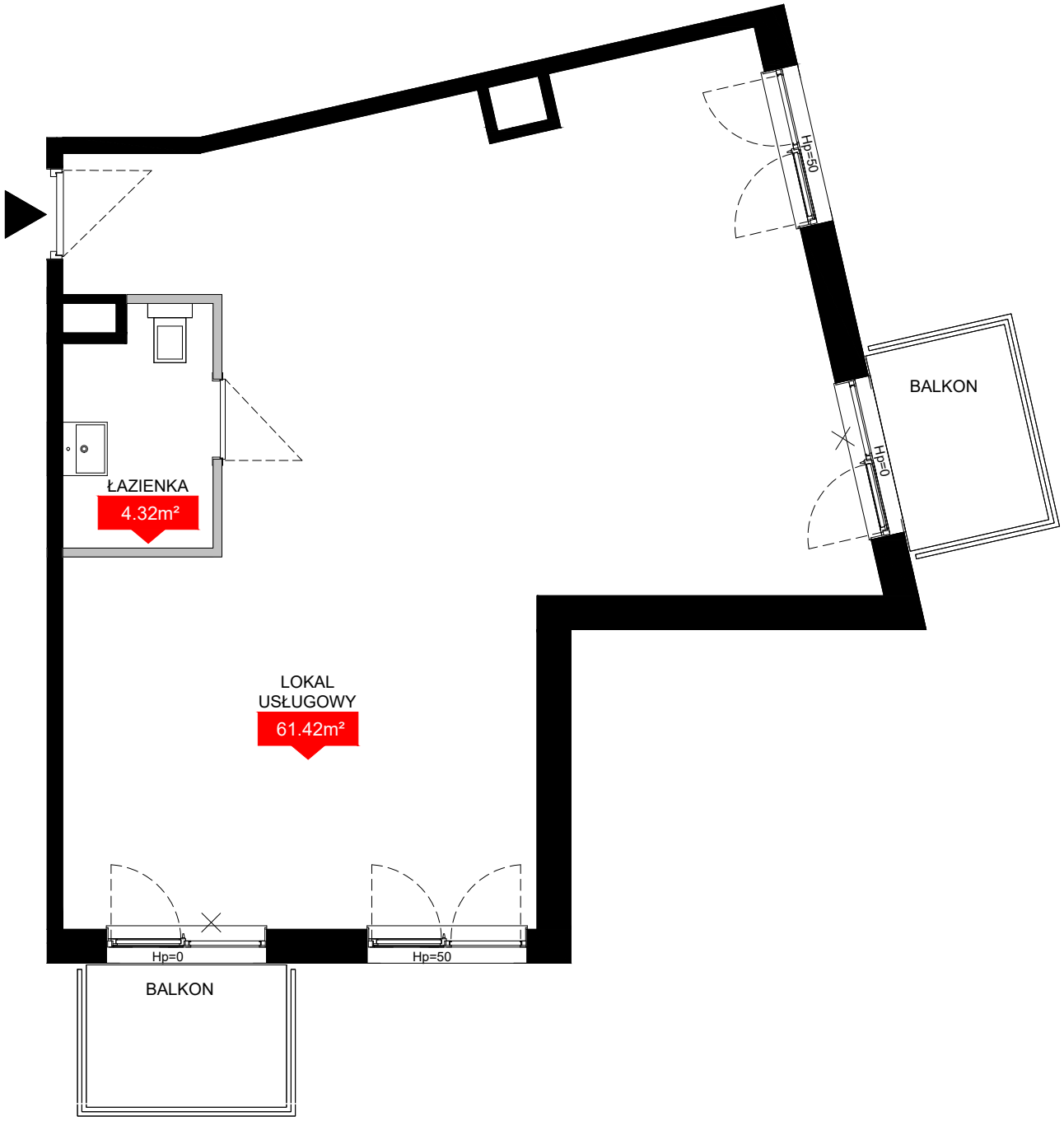

PLAN LOKALU NR A1 071LU

KRAKÓW,
UL. JULIUSZA LEA 124

lokal usługowy

POW. UŻYTKOWA	65,74 m²
WYSOKOŚĆ LOKALU	2,59 m

BUDYNEK	A
KLATKA	1
PIĘTRO	5

ul. Juliusza Lea

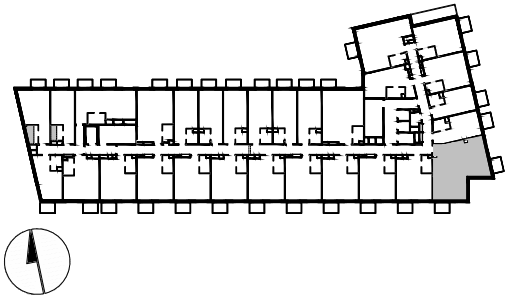

NINIEJSZE DANE SĄ POGLĄDOWE I MOGĄ ODBIEGAĆ OD REALIZACJI. POMIARÓW POD ZAKUP MEBLI, URZĄDZEŃ I WYPOSAŻENIA NALEŻY DOKONAĆ Z NATURY, PO ZAKOŃCZENIU REALIZACJI. ELEMENTY ARANŻACJI (DRZWI WEWNĘTRZNE, CERAMIKA SANITARNĄ NIE STANOWIĄ OFERTY HANDLOWEJ. POWIERZCHNIE BALKONÓW, LOGGII TARASÓW NIE PODLEGAJĄ OBMIAROWI.

Ściany bez możliwości demontażu

Ściany z możliwością demontażu

okno nieotwieralne

lokalne obniżenia